



LA ALCALDÍA DE PANAMÁ

EN ACCIÓN

MUJERES SEGURAS



Al servicio
de las personas
y las naciones



INTRODUCCIÓN

SITUACIÓN DE LAS MUJERES EN EL DISTRITO
DE PANAMÁ

NÚMERO Y TASAS DE FEMICIDIOS.
Años 2015-2016

PROGRAMAS DE MUJERES SEGURAS

MUJERES SEGURAS EN CIFRAS

MUJERES EMPRENDEDORAS



INTRODUCCIÓN

Si bien entre 2000 y 2015 se produjeron avances a nivel mundial con relación a la igualdad entre los géneros gracias a los Objetivos de Desarrollo del Milenio (incluida la igualdad de acceso a la enseñanza primaria), las mujeres y las niñas siguen sufriendo la discriminación y la violencia en todos los lugares del mundo. Por este motivo, continúa siendo necesario el cumplimiento del objetivo de igualdad, ahora a través de la Agenda 2030, los Objetivos de Desarrollo Sostenible (ODS).

La igualdad entre los géneros no es solo un derecho humano fundamental, sino la base necesaria para conseguir un mundo pacífico, próspero y sostenible.

Si se facilita a las mujeres y niñas igualdad en el acceso a la educación, atención médica, un trabajo decente y representación en los procesos de adopción de decisiones políticas y económicas, se impulsarán las economías sostenibles y se beneficiará a las sociedades y a la humanidad en su conjunto.

Desde esta perspectiva la Alcaldía de Panamá impulsa iniciativas que fomenten la igualdad de género y empoderamiento de la mujer en el Distrito de Panamá.

En el marco del ODS 16 “Promover sociedades, justas, pacíficas e inclusivas”, el PNUD de la mano con el Ministerio de Seguridad Pública de Panamá, implementan el Programa Prevención de Violencias que tiene incidencia directa en el distrito de Panamá, así como en los municipios de David, Colón, San Miguelito, La Chorrera y Arraiján.

Desde el programa se trabaja de forma articulada con el Municipio de Panamá, acompañando procesos tales como: Elaboración de Planes Locales de Seguridad Ciudadana, Creación de Observatorios de Violencias y Convivencia Ciudadana, fortalecimiento de las redes de prevención de violencia contra la mujer, de jóvenes y los comités locales que promueven el trabajo articulado de diversos actores presentes

en el gobierno local para la prevención de violencias y fortalecimiento de la seguridad ciudadana.

Es así que la Alcaldía de Panamá, con el apoyo del Programa Prevención de Violencias en Panamá, implementado por el PNUD y el Ministerio de Seguridad Pública, presenta este segundo boletín Alcaldía en Acción “Mujeres Seguras” que tiene como principal objetivo poner en común los avances y logros alcanzados en el marco del Programa Mujeres Seguras que se encuentra estrechamente vinculado con el ODS 5 de la Agenda 2030.

SITUACIÓN DE LAS MUJERES EN EL DISTRITO DE PANAMÁ

En Panamá según (PNUD, 2015) se puede ver que la desigualdad de género, como tipo de violencia contra la mujer ha aumentado del 2009 que estaba en 0.56 a 0.58 en el 2014, calificando a Panamá como una nación con alta desigualdad de género

Además, la capacidad de la mujer de entrar al mercado laboral ha disminuido con respecto a las mediciones del 2009, lo que hace necesario que se formulen nuevas estrategias gubernamentales que permitan la entrada de la mujer en la vida laboral, política y económica del país. (PNUD, 2015).

Ahora bien, uno de los problemas que afecta de manera sistemática y grave a las mujeres en el Distrito de Panamá es la violencia doméstica. La situación se torna preocupante en el sentido que con la nueva entrada del sistema penal acusatorio los corregidores ya no tienen la competencia para conocer los casos de violencia doméstica, ya que deben ser remitidos de manera inmediata a la Fiscalía. “Desde el punto de vista de atención a la ciudadanía lo limita, tiene que ir a la fiscalía, hace un año había 700 casos sólo en un corregimiento, los fiscales han pedido ayuda porque no dan abasto”.

Casos de violencia doméstica por corregimiento. Año 2016.

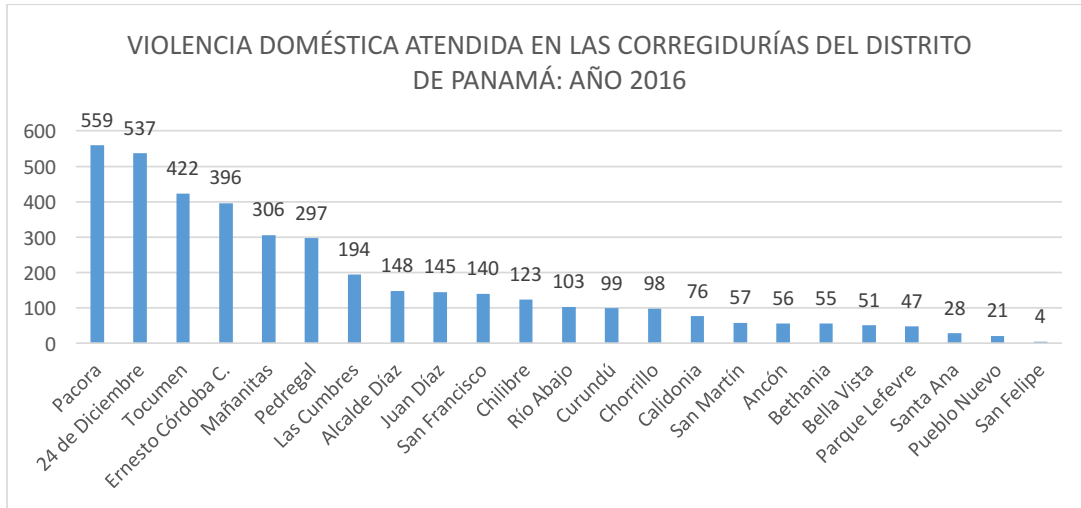

Fuente: Total 3962. Alcaldía de Panamá. Unidad de Estadística de la Dirección Legal y de Justicia

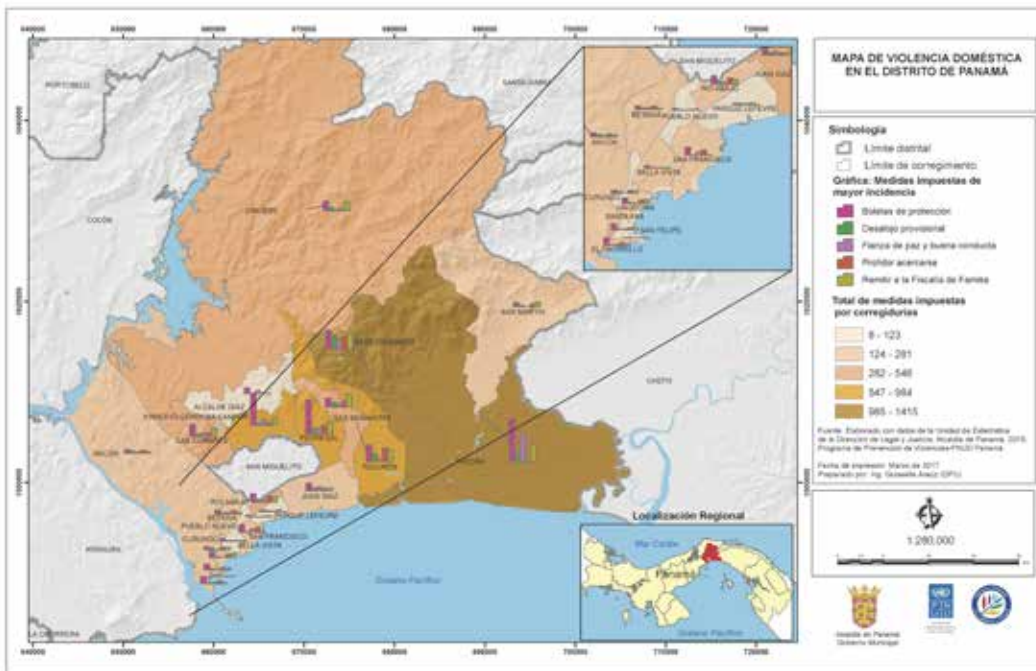

Las medidas de mayor incidencia tomadas por las corregidurías en los procesos de familia tienen relación con la pensión alimenticia, tanto en la fijación del monto como en el cese de pago de la misma. Lo anterior indica que la dependencia económica es uno de los tipos de violencia contra la mujer en el contexto de la violencia doméstica. Asimismo, la afectación de los hijos y la familia está en el orden de los problemas que contribuye a agravar la situación de las mujeres madres cabeza de hogar en el Distrito de Panamá.

NÚMERO Y TASA DE FEMICIDIOS. AÑOS 2015-2017

NÚMERO Y TASA DE FEMICIDIOS REGISTRADOS EN LA CIUDAD DE PANAMÁ, REPÚBLICA DE PANAMÁ. Años 2015-2016 (P)

AÑOS	NÚMERO	TASA POR CADA 100 MIL EN LA CIUDAD DE PANAMÁ
2015	12	1.09
2016	5	0.45

Fuente: División de Homicidios, D.I.J., Policía Nacional.
(P): Datos o cifras preliminares hasta el 3 de diciembre.
Fuente. SIEC

Conforme al reporte del SIEC sobre los casos de femicidio, se observa con relación al año anterior de 2015 que en el año 2016 se presentó una disminución de 7 casos, sin embargo, es de conocimiento que el reporte de los homicidios no siempre se caracteriza como Femicidios, lo cual es un desafío en todos los países de incorporar elementos de análisis con un enfoque de género frente a las víctimas del homicidio.

PROGRAMA MUJERES SEGURAS

Conforme al panorama anterior y a la necesidad que existe de intervenir la violencia doméstica en la ciudad en todas sus manifestaciones física, psicológica y económica, la Alcaldía ha adoptado un programa específico denominado Mujeres Seguras bajo la responsabilidad de la Subdirección de Seguridad Ciudadana a partir de la convocatoria a todos los actores responsables a nivel institucional del orden local y nacional, organizaciones de mujeres, mujeres en situación de violencia doméstica y la empresa privada con el fin de generar estrategias y acciones que para el reconocimiento de la mujer como sujeto de derechos y la aplicación de mecanismos de exigibilidad en las diferentes dimensiones que implica la materialización de un real y concreto enfoque de género.

De igual manera cada uno de estos programas se encuentran alineadas con diversos mandatos nacionales e internacionales que han incorporado con la finalidad de desarrollar una gestión que responda a las demandas internacionales, sustentando de esta manera el trabajo realizado, tales como los Objetivos de Desarrollo Sostenible Agenda 2030 de Naciones Unidas, entre otros.

En relación a los Objetivos de Desarrollo Sostenible, las acciones e iniciativas impulsadas por la Alcaldía de Panamá, se encuentran alineadas con los siguientes objetivos:

Programa alineado con los OBJETIVOS DEL DESARROLLO SOSTENIBLE



IGUALDAD DE GÉNERO.



PAZ, JUSTICIA E INSTITUCIONES FUERTES



REDUCCIÓN DE LAS DESIGUALDADES SOCIALES.

OBJETIVOS GENERALES

- Promover el desarrollo integral de la mujer.
- Eliminar la violencia contra las mujeres
- Prevenir la violencia de género.

OBJETIVOS ESPECÍFICOS

- Generar campañas de educación, concienciación y prevención contra la violencia de género.
- Lograr que se reconozca el valor de la mujer en nuestra sociedad mediante la promoción de sus derechos.
- Desarrollar una labor interinstitucional y con diferentes Organizaciones sociales y no gubernamentales dirigidas al tema de la mujer para fortalecer los planes y programas en materia de emprendimiento laboral, consecución de empleo, prevención y protección a las víctimas de violencia.
- Fomentar el apoyo a la construcción de Hogares de Acogida para las víctimas de violencia intrafamiliar.
- Capacitar a las y los funcionarios de las corregidurías para brindar atención y orientación adecuada a las víctimas de violencia doméstica al momento de buscar ayuda y poner denuncias.

ALIADOS DEL PROGRAMA MUJERES SEGURAS

- Defensoría del Pueblo
- Instituto de la Mujer de la Universidad de Panamá
- Ministerio de Seguridad
- PNUD
- ICW capítulo Panamá
- Mujeres con Dignidad y Derecho
- Ministerio de Educación

- Servicio de Protección Institucional
- Instituto Nacional de la Mujer
- Comité Municipal de la Mujer
- La Alcaldía de Panamá Promueve los Derechos de las Mujeres Con el apoyo de aliados como el PNUD, OEA y el Órgano Judicial.

El programa Mujeres Seguras ha venido desarrollando acciones con el acompañamiento y apoyo del Comité Municipal de la Mujer con el fin de:

- Generar procesos de sensibilización y conocimiento del enfoque de género y los derechos de la mujer a instituciones, empresa privada y sociedad civil.
- Análisis y superación de las diferentes barreras de acceso que tiene la mujer por su condición y por el constructo cultural machista en temas de trabajo y empoderamiento social.
- Convocatoria y participación de todas las instituciones de la Alcaldía en el reconocimiento del enfoque de género en el quehacer institucional.
- Desarrollo de procesos de formación y capacitación para el cierre de brechas educativas por el analfabetismo, la falta de oportunidades de estudios técnicos, universitarios y la falta de tiempo por estar dedicada a la crianza de los hijos.
- Fortalecimiento de las redes sociales y comunitarias de mujeres para un empoderamiento social y económico.
- Estrategias pedagógicas y de sensibilización de la ciudadanía en la superación de la cultura machista y dependiente.
- Conforme a lo anterior, a continuación se presentan los logros y cifras de la Subdirección de Seguridad Ciudadana en la ejecución del programa Mujeres Seguras.

MUJERES SEGURAS EN CIFRAS

MUJERES SEGURAS EN CIFRAS
Logros en la prevención de las violencias contra la mujer

5200 mujeres del Distrito de Panamá

1300 mujeres de todas las corregimientos
Festival Municipal de la Mujer

Red de Mujeres Artesanas
25 MUJERES CREATIVAS

Emprendedurismo para 45 mujeres micro empresarias

500 mujeres
Ferias Pro Igualdad de Oportunidad es Laborales

20A FERIA PRO IGUALDAD DE OPORTUNIDADES PARA MUJERES
5 de JULIO

Cemité Municipal de la Mujer:
Capacitaciones para funcionarios de comediantes para:
La Solvación de las barreras de acceso institucionales, culturales y administrativas.

Facilitadores Judiciales
2000 mujeres

Orientación Legal sobre violencia doméstica

Feria de empleo para las mujeres
3er Festival de la Mujer

1.455 mujeres
209 colaboradores de empresas e instituciones
Empoderamiento social y económico de la mujer

50 funcionarios capacitados
(Defensoría del Pueblo, Contraloría, Autoridad de Ases, Min. Ambiente, Min. de Economía y Finanzas y de la Alcaldía de Panamá)

MUJERES EMPRENDEDORAS
Mujeres Seguras

PKtochar

MUJERES EMPRENDEDORAS



Alcaldía de Panamá

Dirección de Seguridad Municipal
Subdirección de Seguridad Ciudadana
Unidad de Desarrollo Integral de la Juventud

Sitio web de la Alcaldía:

<http://mupa.gob.pa/>

Para mayor información:

Tel: (507) 506-9663 ext. 9662 o 9309

Email:

seguridad.ciudadana@municipio-pma.gob.pa



*Al servicio
de las personas
y las naciones*