



---

# LA ALCALDÍA DE PANAMÁ

---

EN ACCIÓN

## PANAMÁ RESILIENTE: RESUMEN EJECUTIVO



Edición N°11/Agosto 2018



# Contenido

<b><u>INTRODUCCIÓN</u></b>	<b>2</b>
<b><u>RESILIENCIA</u></b>	<b>3</b>
<b><u>CÓMO TRABAJAR PARA SU DESARROLLO Y CRECIMIENTO</u></b>	<b>4</b>
<b><u>PILARES ESTRATÉGICOS DE LA RESILIENCIA</u></b>	<b>5</b>
<b><u>RESILIENCIA Y LOS ODS</u></b>	<b>6</b>

# Introducción

La Ciudad de Panamá está íntimamente relacionada a migraciones que ha llevado a una composición etnográfica muy diversa y se enfrenta a retos de resiliencia a nivel ambiental, social y económico, por su posición geográfica. Un elemento clave es que la ciudad pasó de ser una zona canalera a una de las ciudades especializadas en operaciones externas y un sistema de telecomunicaciones moderno.

Otro elemento a considerar es la acelerada expansión del crecimiento de la huella urbana hacia el este y norte del país, a la que se suma la insuficiente planeación, que han dificultado la atención de temas como movilidad y transporte, desigualdad urbana y uso del suelo, vulnerabilidad a desastres naturales, gestión del agua, saneamiento y drenaje, gestión de residuos sólidos y la modernización de la gestión municipal. Pero que son rescatados en el Plan de Acción Panamá Metropolitana, Sostenible, Humana y Global de la Alcaldía de Panamá.

Con la Ley de Descentralización Municipal del 2009, modificada en el 2015, se da paso a la creación de nuevas direcciones operativas como: Planificación Urbana, Gestión Ambiental, Participación Ciudadana y Transparencia, Cultura y Educación, Seguridad Ciudadana y la Dirección de Resiliencia, que viene a ser parte de la articulación de los actores de una manera integradora de nuevos esquemas y participación de la ciudadanía en la ejecución de la Estrategia Panamá Resiliente.

La resiliencia implica reestructurar nuestros recursos en función de las nuevas circunstancias y de nuestras necesidades. De esta manera, la población resiliente no sólo es capaz de sobreponerse a las adversidades que les ha tocado vivir, sino que utilizan esas situaciones para crecer y desarrollar su potencial.

De hecho, un aliado a la Resiliencia son los Objetivos de Desarrollo Sostenibles (ODS), ya que mantener los logros es un aspecto fundamental para la Agenda 2030. Ya que, existe una correlación entre mantener los avances de los ODS y reducir los riesgos y las vulnerabilidades para la resiliencia del distrito de Panamá.

# RESILIENCIA

PANAMÁ



Soterrado de Cables - MUPA - PhotoGrid

*Capacidad de los individuos, comunidades, instituciones, empresas y sistemas que se encuentran dentro de una ciudad para sobrevivir, adaptarse y crecer indistintamente de los impactos o tensiones que acontecen en su entorno. (100 Ciudades Resilientes)*



La capacidad de un sistema, comunidad o sociedad expuestos a una amenaza para resistir, absorber, adaptarse y recuperarse de sus efectos de manera oportuna y eficaz, lo que incluye la prevención y la restauración de sus estructuras y funciones básicas.

*(Estrategia Internacional de las Naciones Unidas para la Reducción de los Desastres, 2017)*

La Ciudad de Panamá fue seleccionada en el 2016, a ser integrante del programa 100 Ciudades Resilientes de la Fundación Rockefeller, siendo la única en Centroamérica que forma parte del programa y que servirá como modelo en la región para el desarrollo de acciones enmarcadas en la resiliencia. Más aún, cuando se busca con esta organización no solo mirar los impactos agudos naturales y los realizados por las personas; sino también incluir las tensiones que son retos con los que una ciudad lidia diariamente, como el envejecimiento de las infraestructuras o el desempleo.

## Cómo trabajar para su Desarrollo y Crecimiento

### MARCO CONCEPTUAL DE RESILIENCIA URBANA

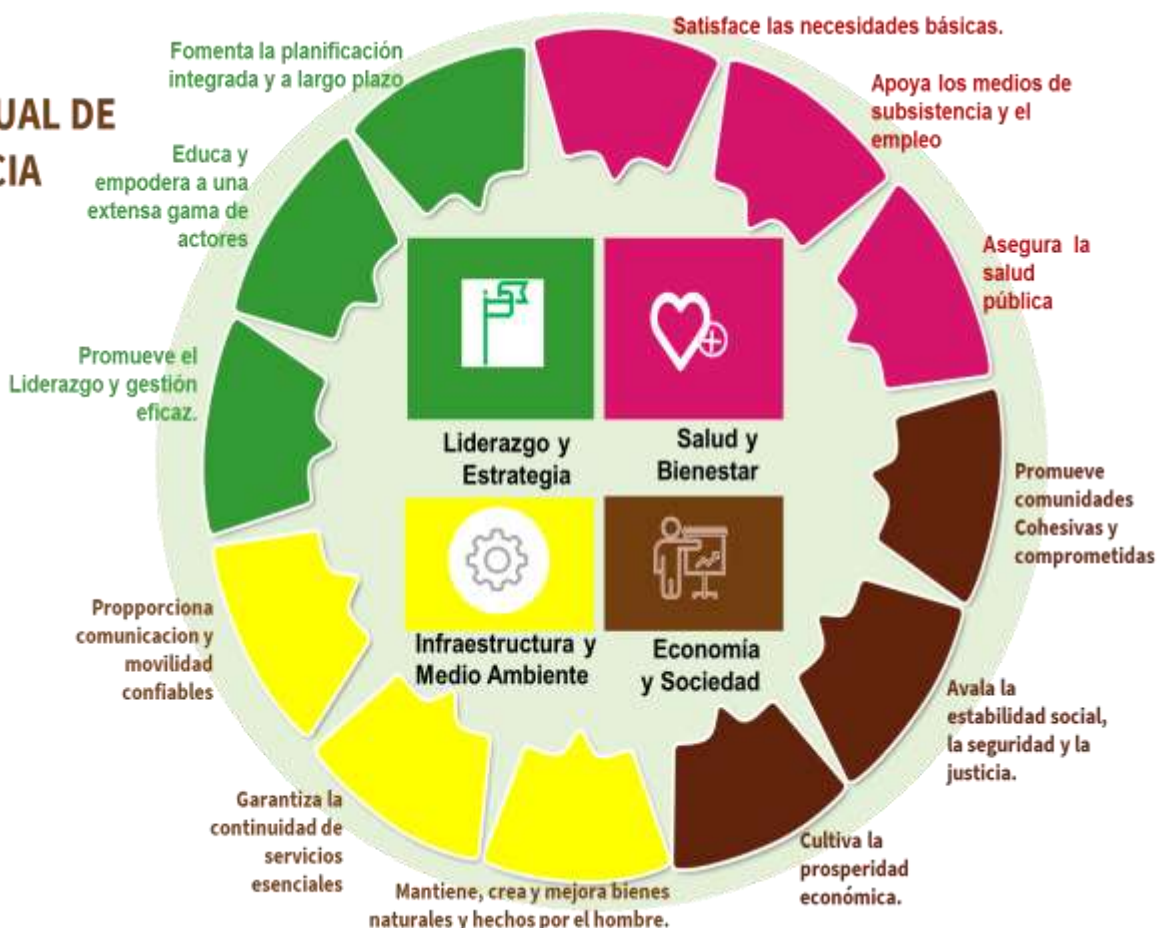

En definitiva, uno de los aliados para la Resiliencia es la Dirección de Seguridad Municipal y la SubDirección de Seguridad Ciudadana, con las cuales se propone potenciar los programas ejecutados y coordinar acciones conjuntas que tomen en cuenta los distintos grupos ciudadanas dentro de los esquemas de seguridad, desarrollando acciones que promuevan liderazgo y desarrollo de capacidades de los individuos, tanto funcionarios como sociedad civil.

A su vez, el Municipio de Panamá avanza en temas de Derechos Humanos apoyando y promocionando eventos en los cuales se promueve respeto a los diferentes grupos que conforman su población, esto es, por medio del Plan Local de Seguridad Ciudadana de la Alcaldía de Panamá 2016-2019.



# Infografía 1. Pilares Estratégicos de la Resiliencia



## Descripción de los Pilares Estratégicos



# Infografía 2. Objetivos Específicos de los Pilares de la Estrategia



## Resiliencia y los ODS

Al mismo tiempo que, la Resiliencia se articula con los Objetivos de Desarrollo Sostenible(ODS) de la Agenda 2030, dado que están enfocados en cinco aspectos: las personas, el planeta, la prosperidad, la paz y las alianzas, que son interdependientes, es decir, dependen recíprocamente.

Para ser más específicos, con la Agenda 2030 se busca mejorar la coherencia de las políticas. Puesto que, los resultados deseados de los ODS son pluridimensionales y se requieren acordar entre los diferentes ámbitos de las políticas. A su vez, respaldar el crecimiento y el bienestar inclusivos, sin relegar a nadie. De igual modo, garantizar y equilibrar el progreso socioeconómico y la sostenibilidad de los recursos y los ecosistemas del planeta, a través de la promoción de alianzas con los gobiernos, las ONG, el sector privado y la sociedad civil.

# “Todos los caminos conducen a la Resiliencia”



Esta es la primera Estrategia de Resiliencia para el Distrito de Panamá, en colaboración con el Distrito de San Miguelito. Se busca que se asuman estas responsabilidades con liderazgo, consolidando los recursos económicos, superando las barreras políticas y de administraciones gubernamentales en los próximos diez años, haciendo uso pleno de sus nuevas competencias. Se dará seguimiento a la implementación de cada una de las acciones.

Frente a una oportunidad histórica de decidir sobre el ordenamiento de nuestro territorio, la estrategia propone los primeros pasos hacia un nuevo cambio de paradigma en la manera en que construimos nuestra ciudad. Esto a su vez repercutirá en el resto de las ciudades de nuestro país en favor de una nación resiliente.



## ALCALDÍA DE PANAMÁ

Dirección de Seguridad Municipal  
Subdirección de Seguridad Ciudadana  
Observatorio de Convivencia Ciudadana(OCCAP)  
Edición N° 11/Agosto 2018

**Infografías elaboradas por el OCCAP**

Sitio web de la Subdirección:  
<https://seguridadciudadana.mupa.gob.pa/>

**Para mayor información:**  
Tel.: (507) 506-9663 ext.: 9309 ó 9395

**E-Mail:**  
seguridad.ciudadana@municipio-pma.gob.pa